

INCONTRO

un progetto di **Giada Pante, Stefano Dalprà, Moreno Masoch e Mara Chenet**

Istituto Comprensivo di Primiero | Indirizzo Costruzioni Ambiente e Territorio | classe V

professore referente **Luigi Boso** | tutor STEP **Andrea Simon**

Il nome attribuito all'edificio sintetizza l'incontro di due tipologie costruttive diverse tra loro: una preesistenza ed una compenetrazione.

Il risultato è di immediata lettura visiva, in cui forme vecchie e nuove convivono, pur mantenendo una loro specificità.

L'eidotipo che ne deriva evidenzia il contrasto di forme, ma anche di materiali e di sensazioni percepibili da un punto di osservazione esterno.

Uno degli obiettivi di progetto è la valorizzazione del contesto paesaggistico visibile dall'interno, ricercando pregiate visuali.

L'idea compositiva non contempla una semplice rivisitazione, ma prevede un inserimento forte e definito di un volume leggero sul lato della preesistenza.

Tale operazione contempla contestualmente un incremento volumetrico necessario ad una corretta distribuzione delle funzionalità richieste.

Un aspetto di stacco in termini di materiali è rappresentato dall'utilizzo di una notevole superficie di vetro basso emissivo che in maniera autonoma definisce l'area di ristoro.

La scelta architettonica se pur di forte spessore, si è resa necessaria per rendere chiara la transazione tra "vecchie" e "nuove" funzionalità senza creare ambiguità tra forme e funzioni.

L'aspetto energetico è stato valutato mantenendo le forme compatte ed al contempo privilegiando gli apporti energetici gratuiti sul lato sud con una grande superficie vetrata; oltre a questo si è valutata l'inerzia termica di volumi attigui, di grande efficacia considerando le condizioni del sito

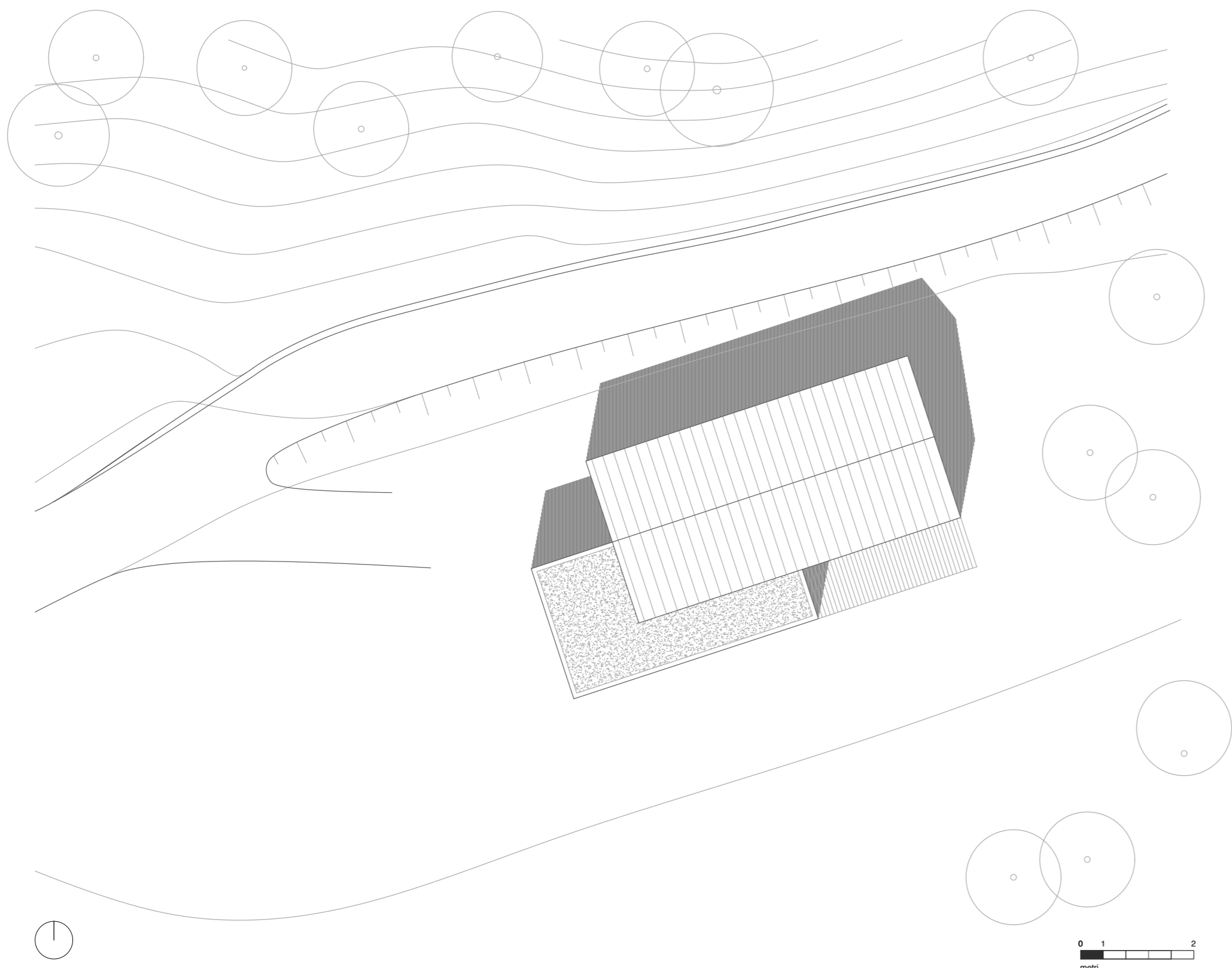

RIFERIMENTO DI PROGETTO

Fordynningsrommet . Rintala Eggertson + Tyn . Bodø



RIFERIMENTO DI PROGETTO

Timber house . Michael Kühnlein . Neumarkt

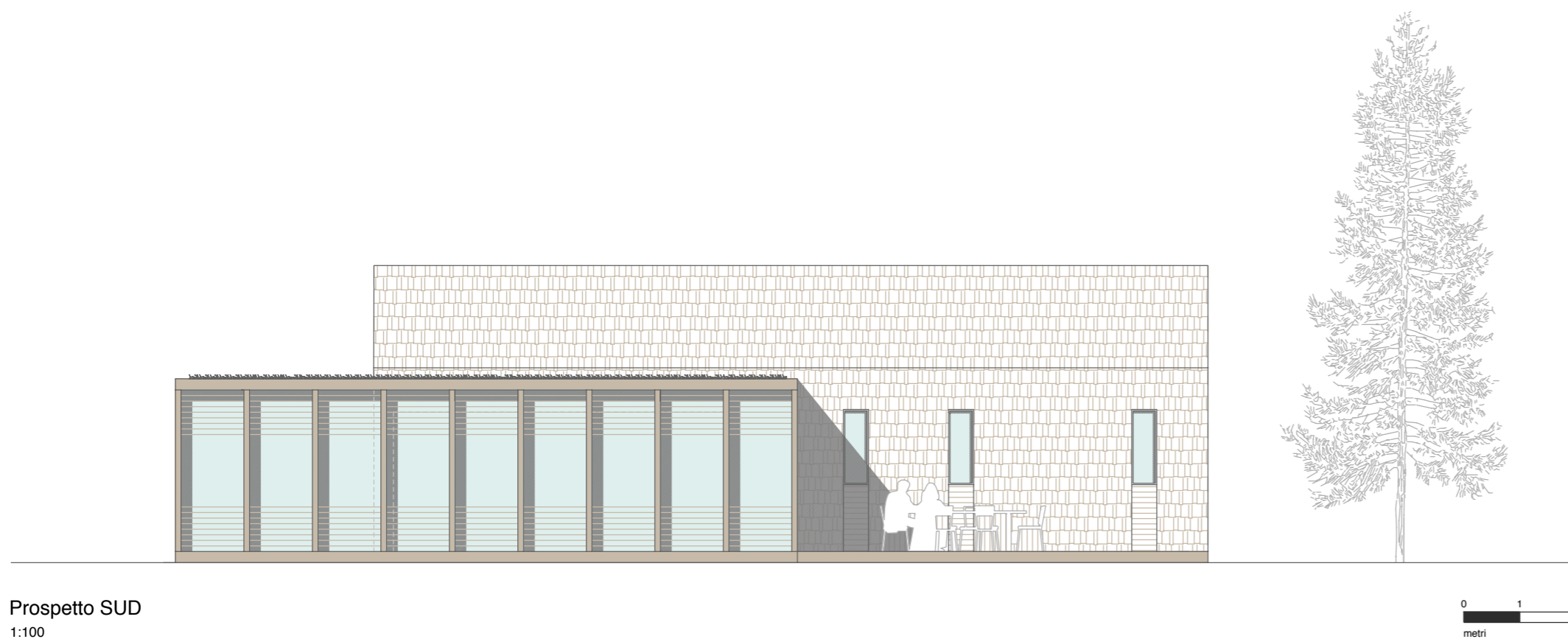
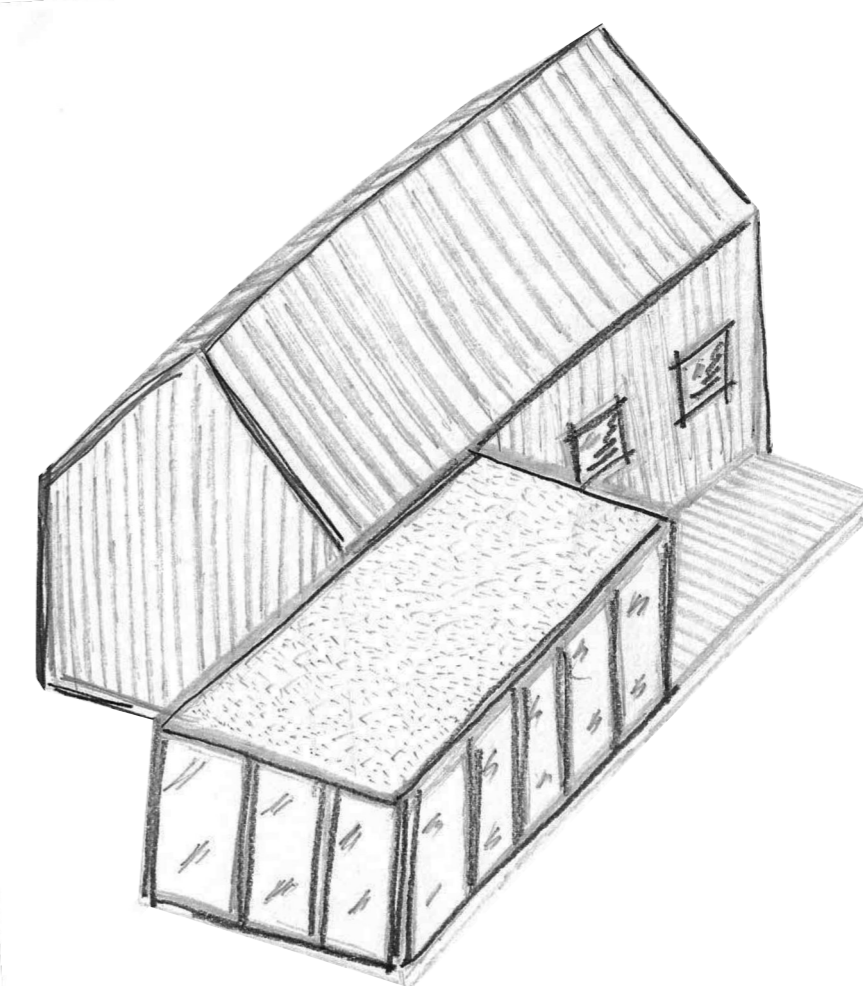

Prospetto SUD
1:100

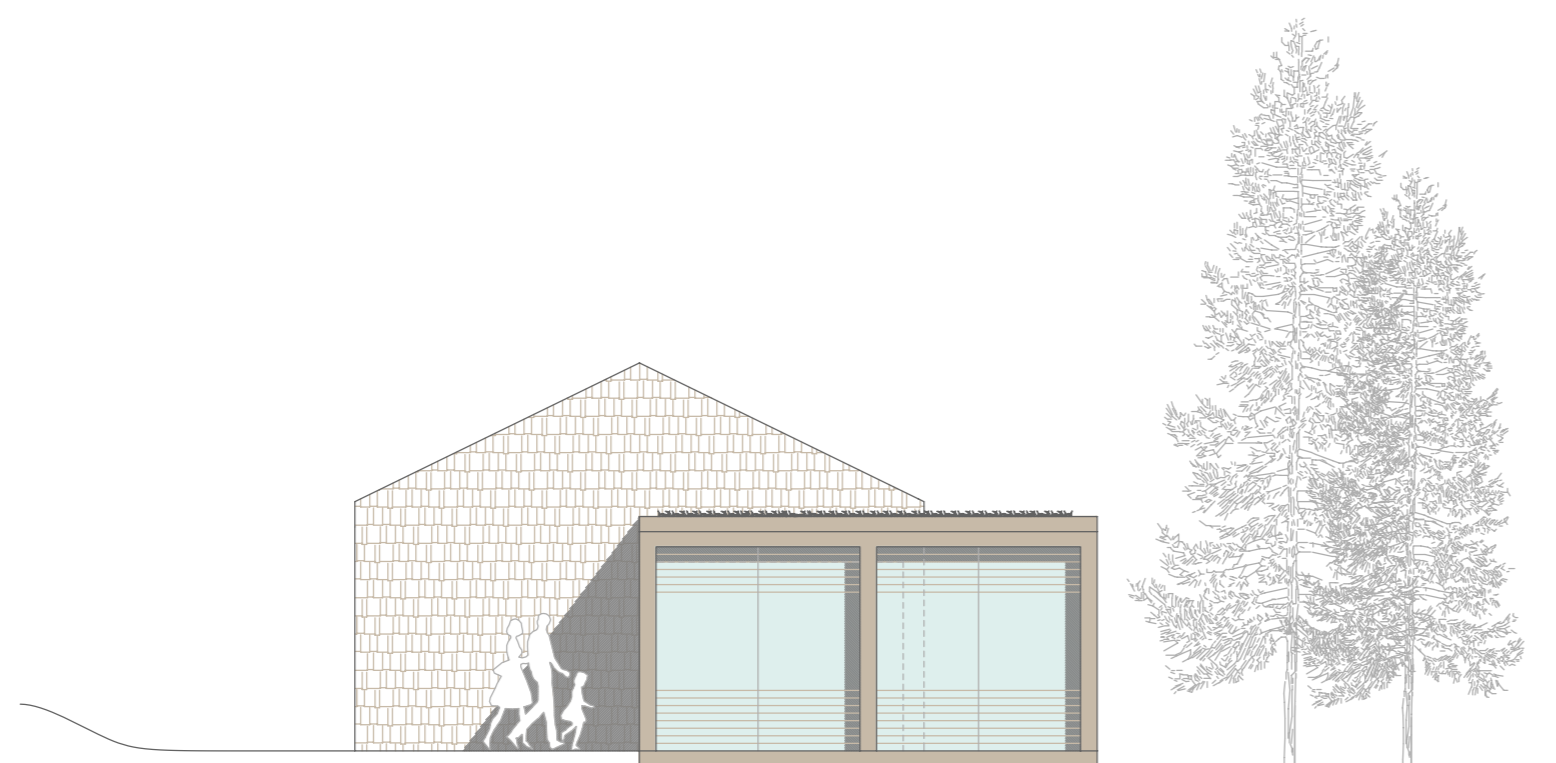

Prospetto EST
1:100



Prospetto OVEST
1:100

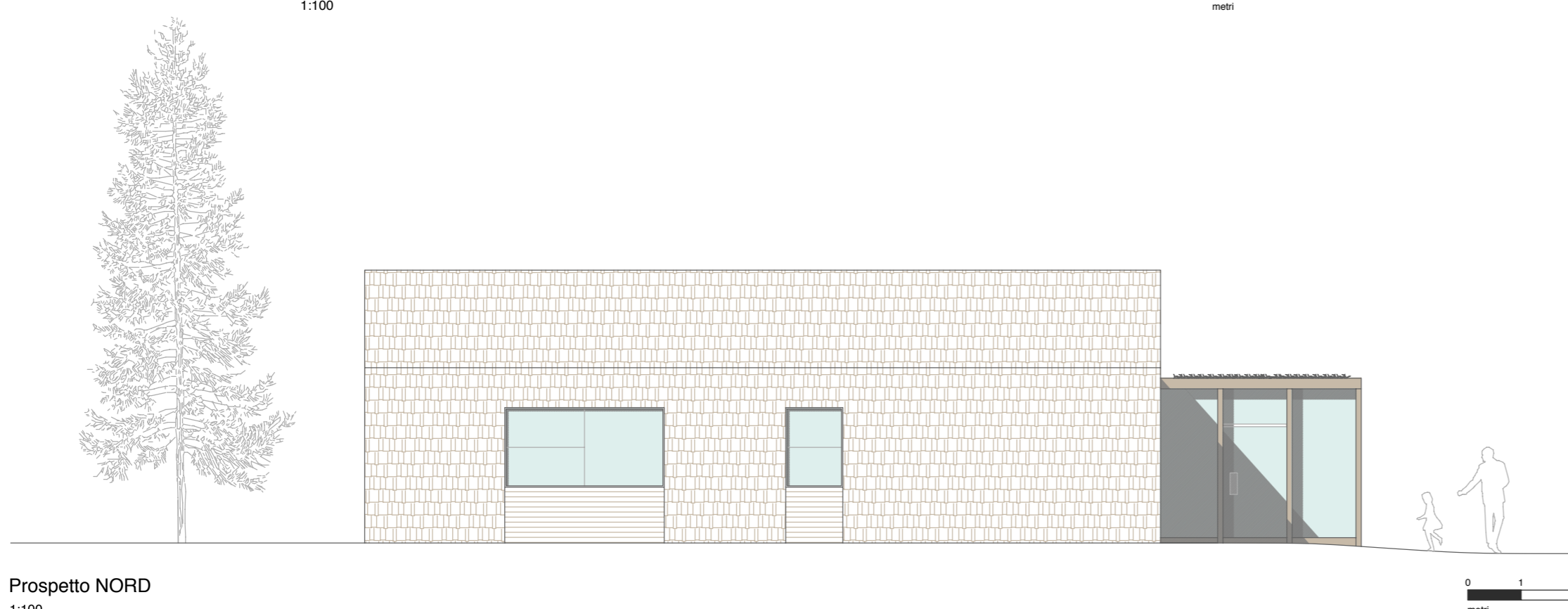

Prospetto NORD
1:100

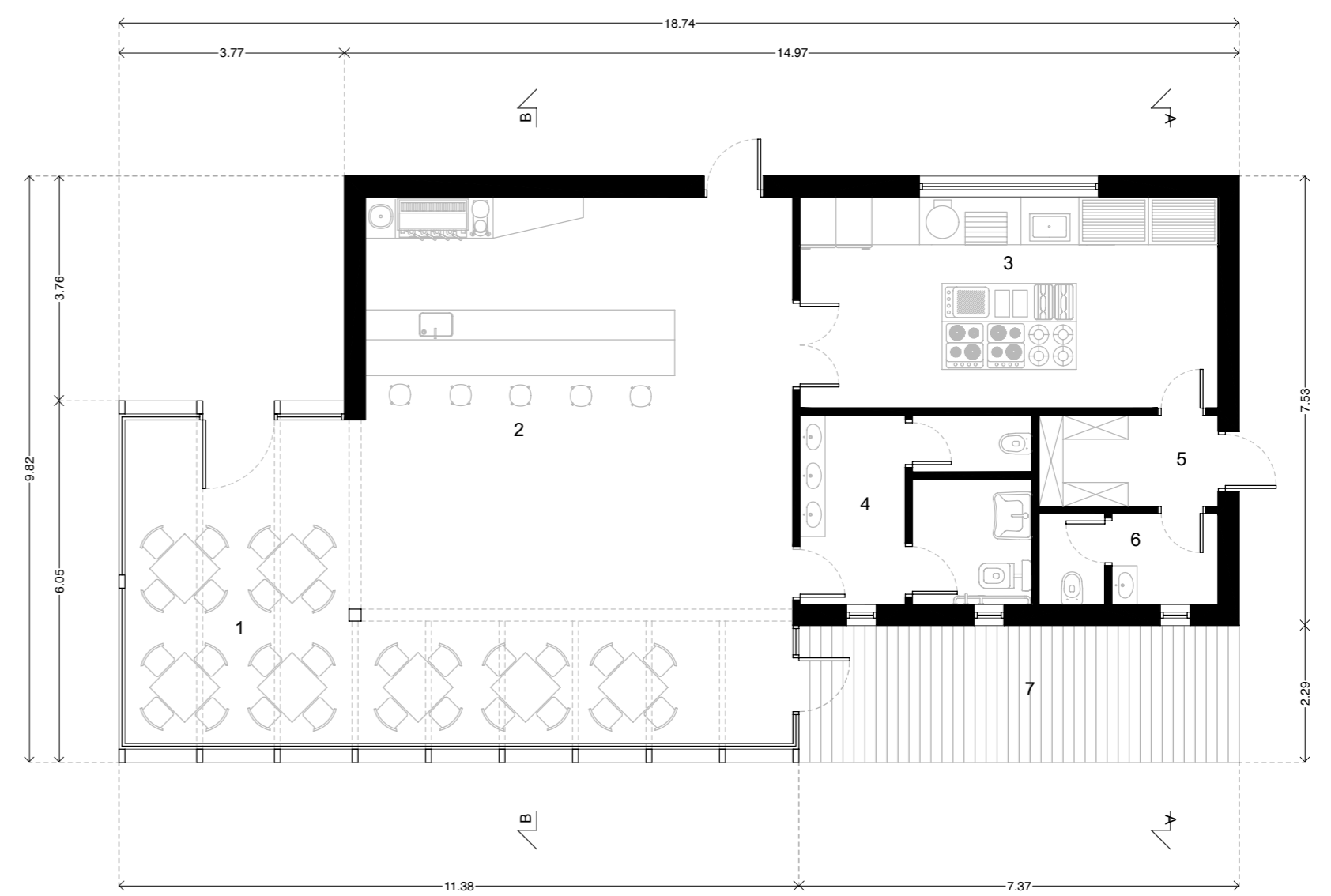

Pianta
1:100

- 1. Sala bar e ristorante
- 2. Bar
- 3. Cucina
- 4. Servizi igienici
- 5. Spogliatoio personale
- 6. Servizi igienici personale
- 7. Plateatico esterno

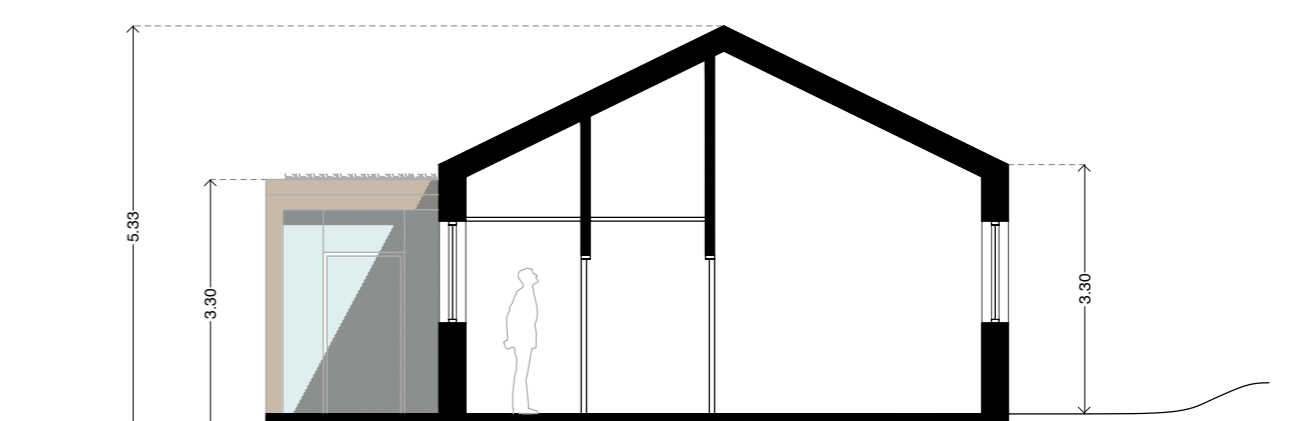

Sezione A-A
1:100

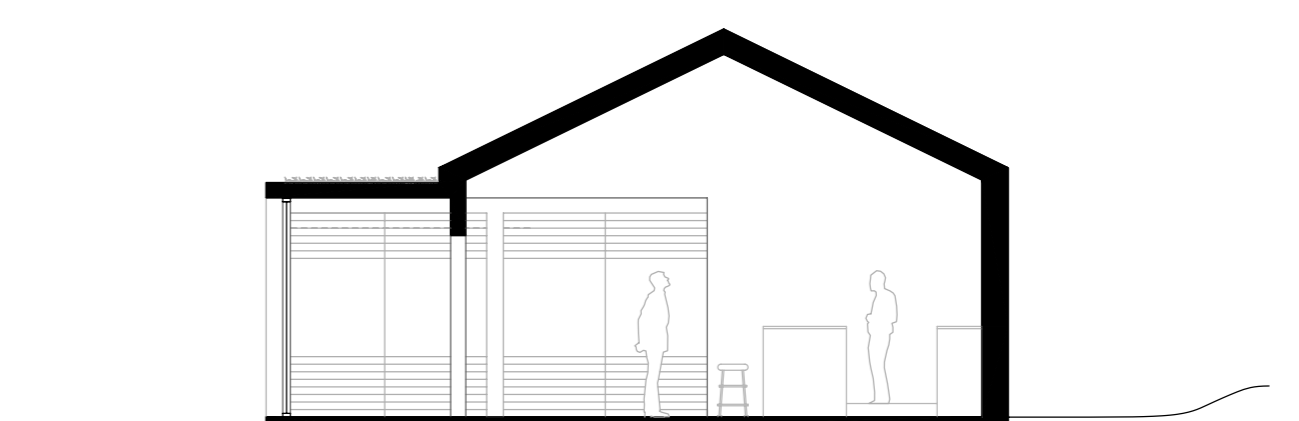

Sezione B-B
1:100